

- LEYENDA
- delimitación del lote urbanizable
 - ocupación planta baja
 - ocupación en plantas altas
 - ocupación bajo rasante

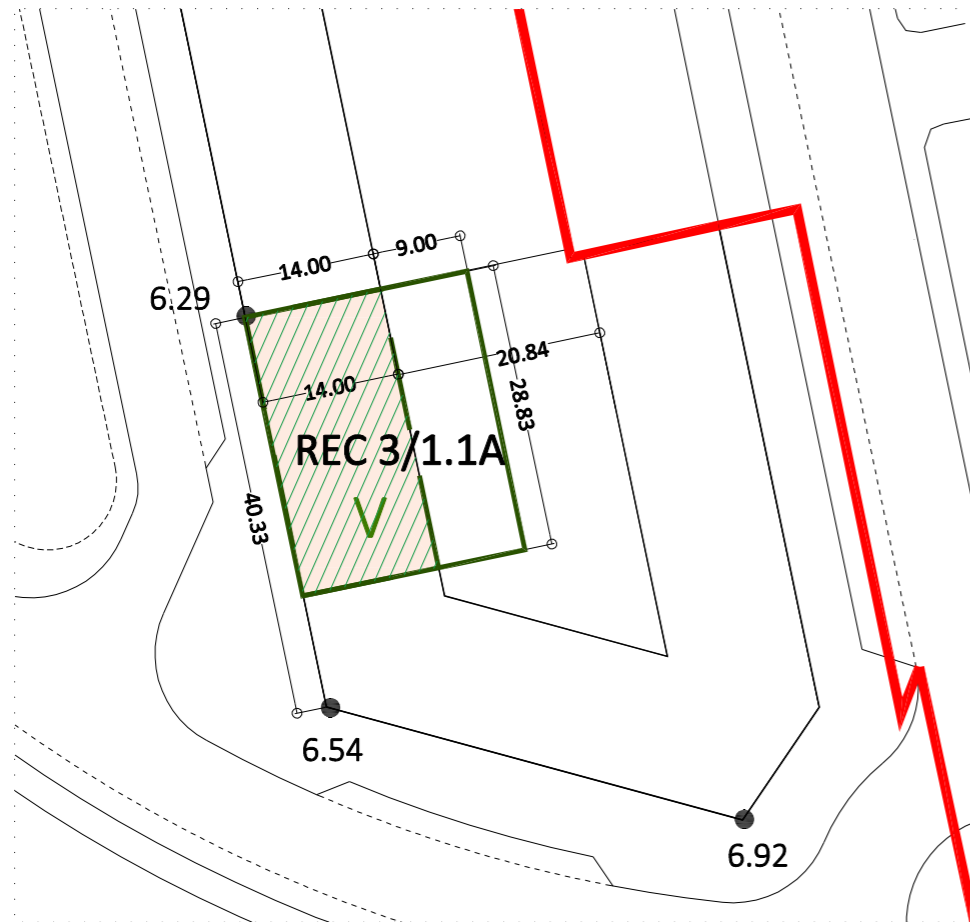

ocupación en planta baja

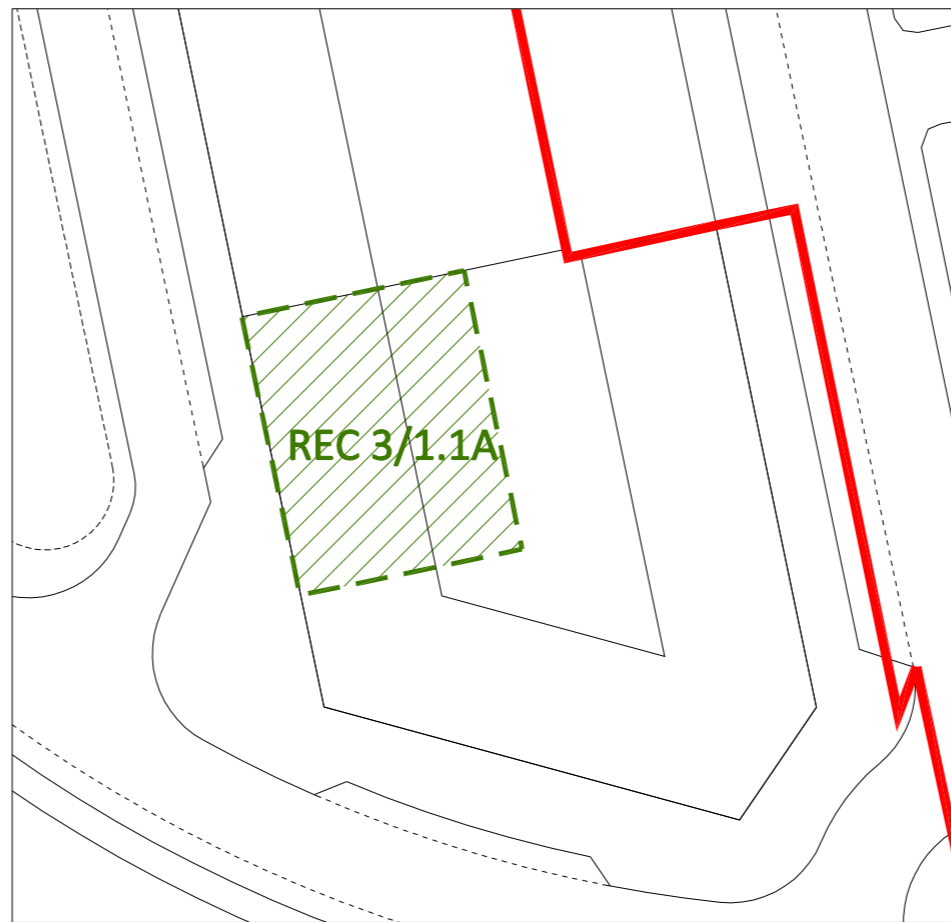

ocupación bajo rasante

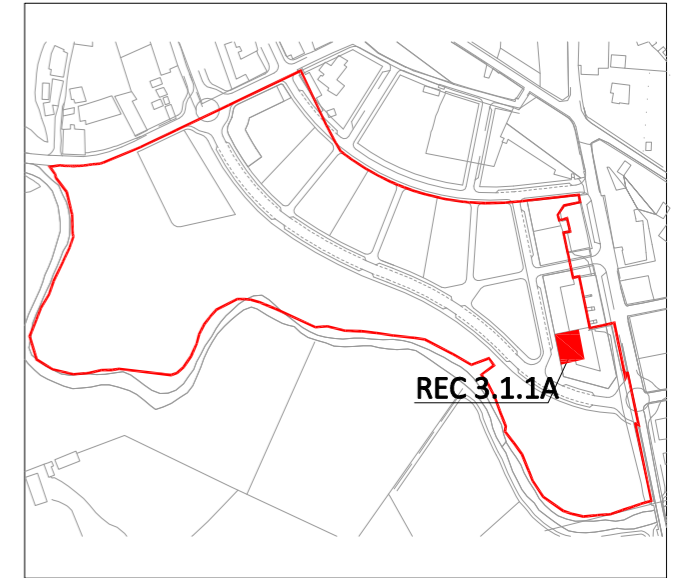

- notas:
- los lotes deberán replantearse con carácter previo al inicio de las obras y obtener la previa aprobación de
 - las cotas que aparecen en este plano tienen carácter provisional hasta su validación con el replanteo definitivo.

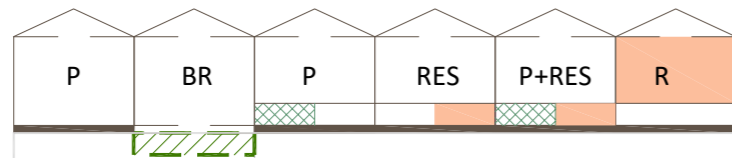

Lote	Tipología	Parcela	Bajo rasante [1]	Portales	Planta baja comercial	Ocupación PB (portal+comercial)	Residencial	Alturas	Aprovechamiento residencial	Nº indicativo viviendas	Edificabilidad total
REC3/1.1A	VPRG	664	664	43,68	360,32	404	1.574,32	PB+IV	1.618	17	1.978,32

[1] las superficies edificables bajo rasante deberán cumplir lo establecido en el art.20 de la Normativa del Plan Especial.

NOTA:
VPRG: vivienda de protección de régimen general

Documentación

Revisión control documental

VERSIÓN	FECHA	DESCRIPCIÓN
1.0	22-02-2024	Documento para comercialización

Aprobación técnica, elaboración y datos

Nombre:	ELABORADO	REVISADO	APROBADO
Firma:	ICC		
Fecha:	22-02-2024		
Sustituye a:			
Copia entregada a/para:			

FICHERO DWG: lote REC3-1.1A febrero 2024

Lote de Resultado
La Barquerina Residencial
Villaviciosa

REC 3/1.1A

OBSERVACIONES:

Nº PLANO

ESCALA/S:

1/750

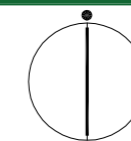

Consejería de Transición Ecológica, Industria y Desarrollo Económico