





-  delimitación de lote urbanizable
-  uso comercial admisible en planta baja
-  franjas de acuerdo, servidumbre preferente y utilización según Normativa.
-  ocupación planta baja
-  ocupación bajasante



notas:

los lotes deberán replantarse con carácter previo al inicio de las obras y obtener la previa aprobación de Sogepsa

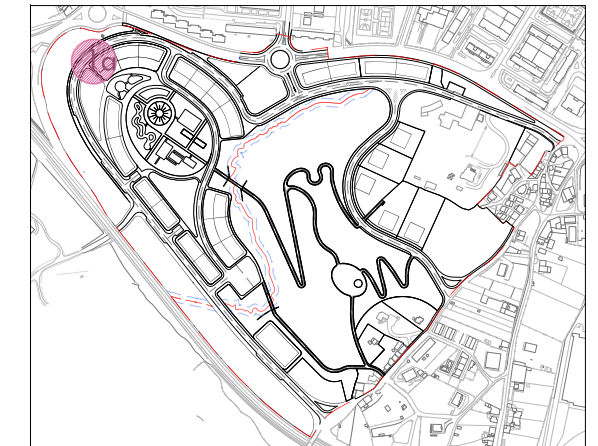
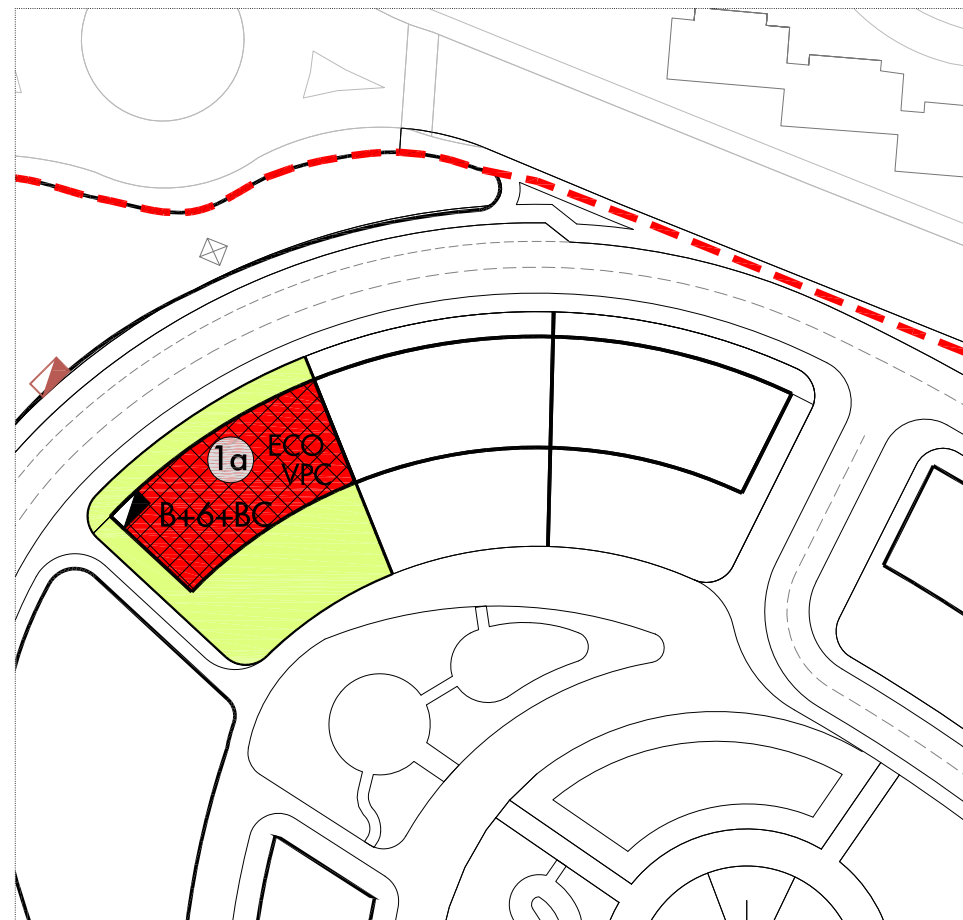

ocupación en planta baja

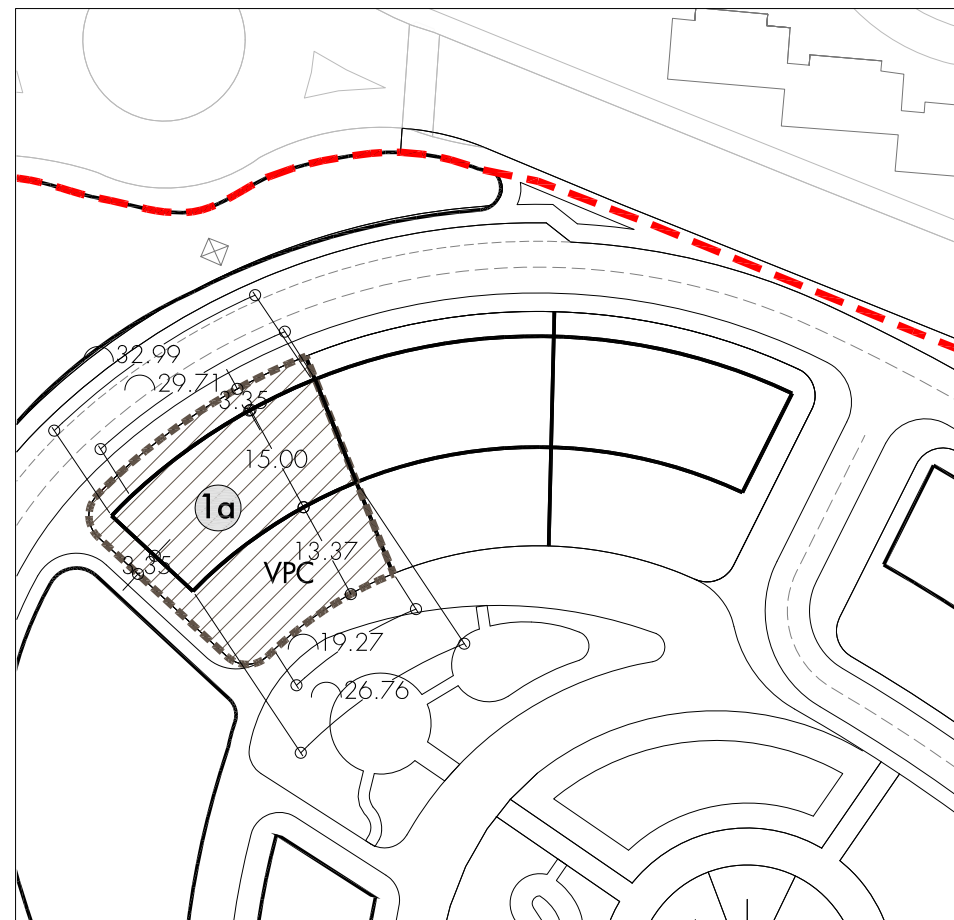

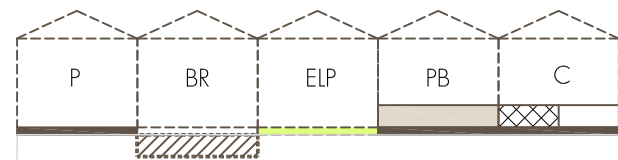

ocupación bajasante



Lote	Tipología	Parcela	Bajo rasante	Espacio libre privado	Planta baja	Planta baja comercial	Alturas	Aprovechamiento Residencial	Nº indicativo viviendas	Edificabilidad total [1]
1a	VPC	983	983	532	451	351	B+6+BC	3.081	34	3.432

[1] máxima edificabilidad computable. Ver Normativa

-  este centro de transformación tiene carácter provisional
  -  en este lote se destinará un espacio específico en planta baja para alojar el correspondiente centro de transformación con carácter definitivo y según las prescripciones de la compañía suministradora.
- El coste del traslado desde la ubicación provisional a la definitiva, así como la adecuación del espacio necesario, será por cuenta del adjudicatario del lote.

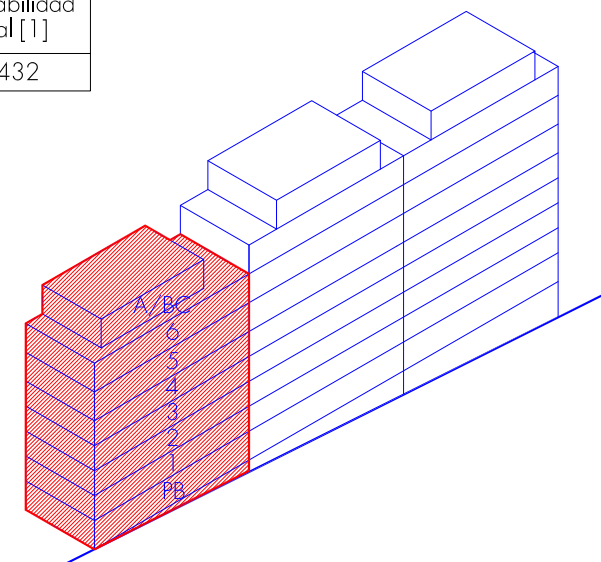

Documentación

Revisión control documental

VERSIÓN	FECHA	DESCRIPCION
1.0	11-11-2016	Documentación para venta

Aprobación técnica, elaboración y datos

	ELABORADO	REVISADO	APROBADO
Nombre:	ICC		
Firma:			
Fecha:	11-11-2016		
Sustituye a:			
Copia entregada a/para:			

FICHERO DWG: magdalena 1a

La Magdalena Avilés

Título: \_\_\_\_\_

Lote 1a 1a

