

LEYENDA

- delimitación de lote urbanizable
- ECO uso comercial admisible en planta baja
- franjas de acuerdo, servidumbre preferente y utilización según Normativa.
- ocupación planta baja
- ocupación bajorrasante

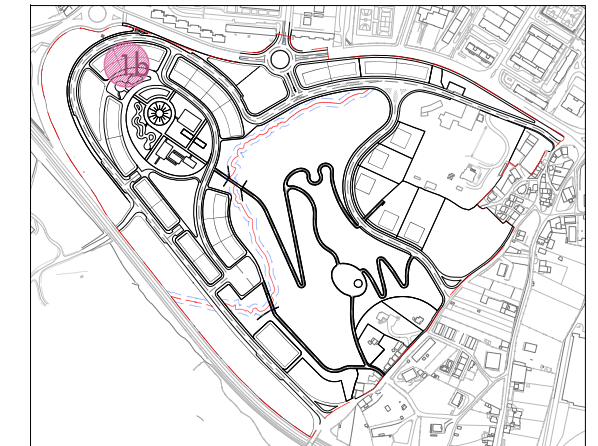

notas:

los lotes deberán replantarse con carácter previo al inicio de las obras y obtener la previa aprobación de Sogepsa



Revisión control documental

VERSIÓN	FECHA	DESCRIPCIÓN
1.0	08-07-2013	Documento para Cuota
2.0	22-07-2013	Documento para Cuota

Aprobación técnica, elaboración y datos

	ELABORADO	REVISADO	APROBADO
Nombre:	ICC	ALL	ALL
Firma:			
Fecha:	22-07-2013	22-07-2013	22-07-2013
Substítuye a:			
Copia entregada a/para:	Ayto de Avilés		

FICHERO DWG: lote 1b v2

Plan Especial

Modificación de Planeamiento III
Documento para Aprobación Definitiva

La Magdalena Avilés

Lote 1b

1b



22-07-2013 versión 2.0

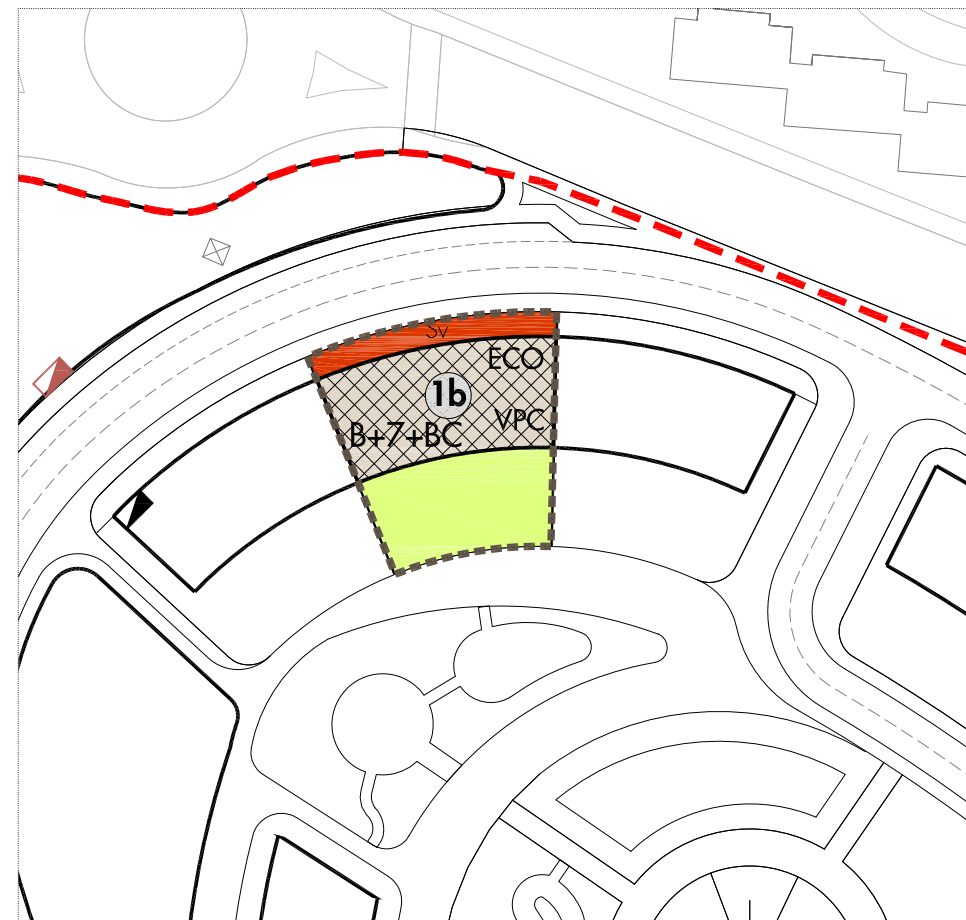

ocupación en planta baja

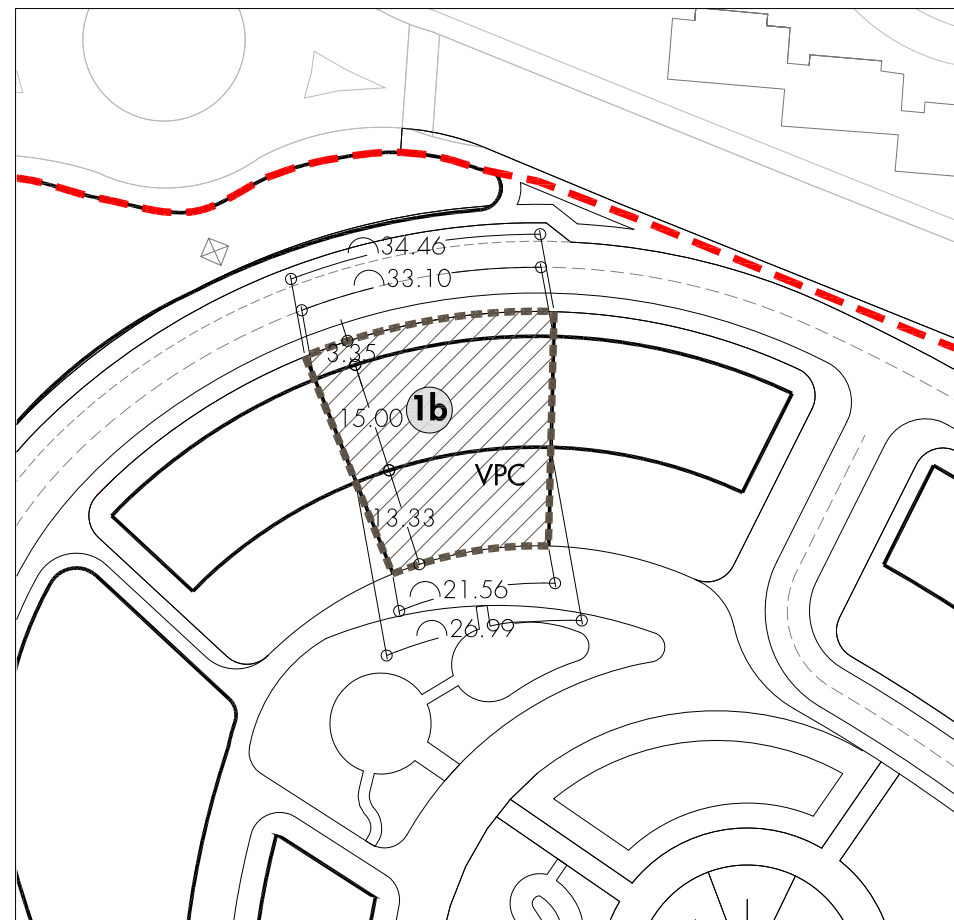

ocupación bajorrasante

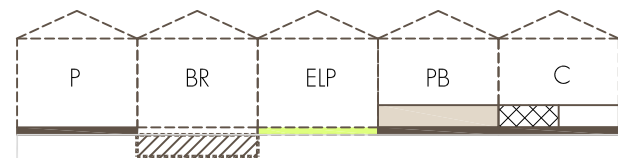

Lote	Tipología	Parcela	Bajo rasante	Espacio libre privado	Planta baja	Planta baja comercial	Alturas	Aprovechamiento Residencial	Nº indicativo viviendas	Edificabilidad total [1]
1b	VPC	887	887	437	450	350	B+7+BC	3.360	37	3.710

[1] máxima edificabilidad computable. Ver Normativa

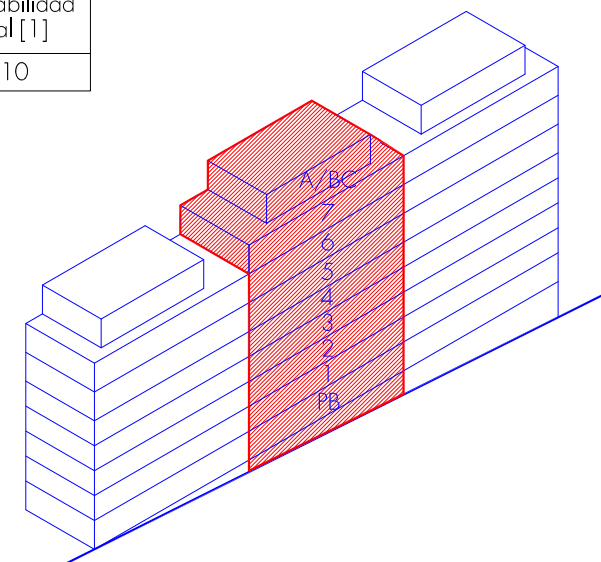

NOTA:
Documento no contractual.
Sujeto al resultado de la tramitación urbanística

Nº PLANOS

ESCALA ORIGINAL EN A3

1/1.000

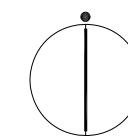

AYUNTAMIENTO DE AVILES