

ocupación en planta baja

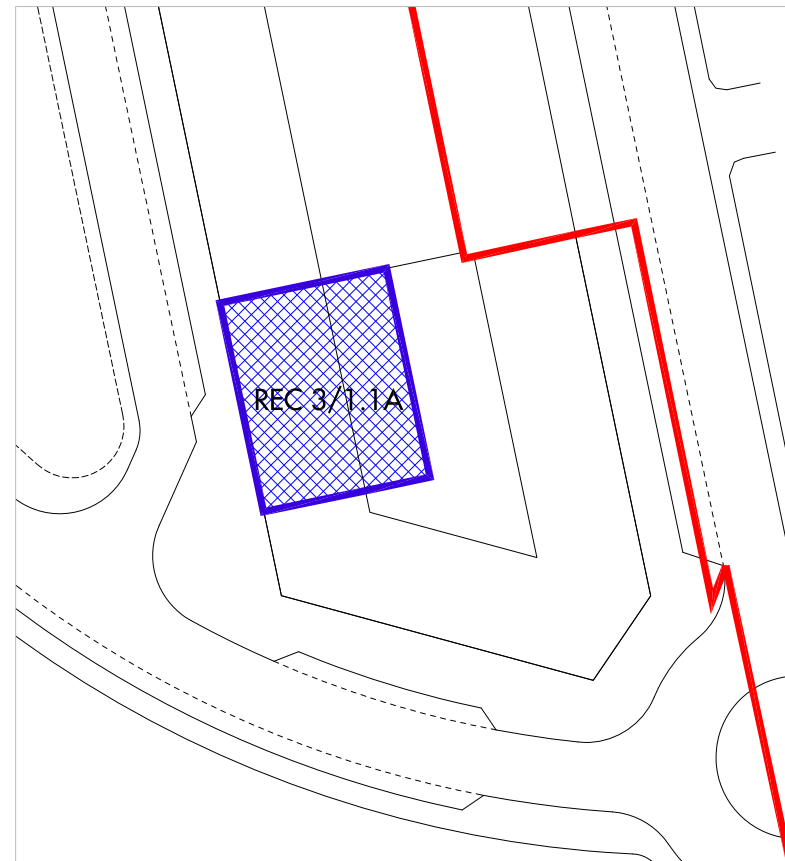

ocupación bajasante

- LEYENDA
- delimitación de lote urbanizable
 - ocupación en plantas altas
 - ocupación en planta baja
 - ocupación bajasante

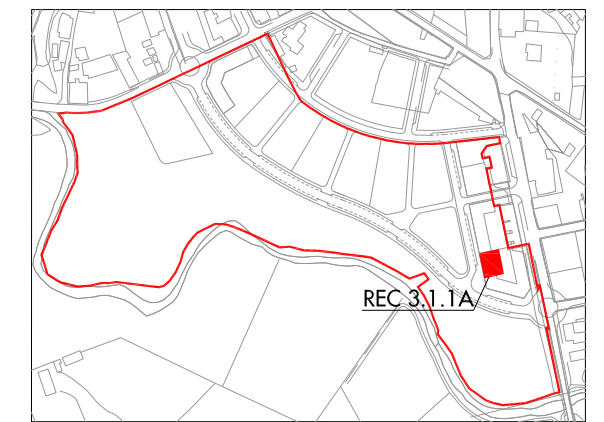

situación lote

notas:

los lotes deberán replantarse con carácter previo al inicio de las obras y obtener la previa aprobación de Sogepsa

Lote	Tipología	Parcela	Bajo rasante	Portales	Planta baja comercial	Ocupación PB (portal+comercial)	Residencial	Alturas	Aprovechamiento Residencial	Nº indicativo viviendas	Edificabilidad total [1]
REC3/1.1A	VPRG	664	664	43,68	360,32	404	1.574,32	PB+IV	1.618	17	1.978,32

- las superficies edificables bajo rasante deberán cumplir lo establecido en la Modificación de Planeamiento del Plan Especial y legislación sectorial aplicable
- VPC: vivienda de protección de precio concertado; VPRG: vivienda de protección de régimen general; VL: vivienda libre

Plan Especial



Revisión control documental

VERSIÓN	FECHA	DESCRIPCIÓN
1.0	08-04-2016	Documento para Comercialización

Aprobación técnica, elaboración y datos

	ELABORADO	REVISADO	APROBADO
Nombre:	ICC	ALL	ALL
Firma:			
Fecha:	08-04-2016	08-04-2016	08-04-2016
Suplente a:			
Copia entregada a/para: Comercialización			

FICHERO DWG: LOTE REC3-1.1A

Estudio de Detalle
La Barquerina Residencial
Villaviciosa

REC 3/1.1A



OBSERVACIONES:
- LOTE RESULTADO DEL ESTUDIO DE DETALLE PUBLICADO EL 07/06/2011 EN EL BOPA Y PENDIENTE DE PUBLICACIÓN

Nº PLANOS:
ESCALA/S:
1/1.000

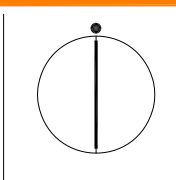

08/04/2016 VERSIÓN 1.0
AYUNTAMIENTO DE VILLAVICIOSA